«Азаматтарға арналған үкімет» мемлекеттік корпорациясы» коммерциялық емес акционерлік қоғамының Ақтөбе облысы бойынша филиалы

Филиал некоммерческого акционерного общества «Государственная корпорация «Правительство для граждан» по Актюбинской области

Тіркелетін жылжымайтын мүлік объектісіне
(көппәтерлі тұрғын үйлер, офистар, өндірістік, сауда объектілері және т.б.)

ТЕХНИКАЛЫҚ ПАСПОРТ (Н-2) / ТЕХНИЧЕСКИЙ ПАСПОРТ (Ф-2)

на регистрируемые объекты недвижимости
(многоквартирные жилые дома, офисы, промышленные, торговые объекты и т.п.)

1. Облысы Область	Ақтөбе облысы Актюбинская область
2. Ауданы Район	
3. Қала (кенті, елді мекені) Город (поселок, населенный пункт)	Ақтөбе қ. г. Актобе
4. Қаладағы аудан Район в городе	Алматы ауд. р-н Алматы
5. Мекен-жайы Адрес	Украинка т.а. ,147А құр. ж.м. Украинка,ст-е 147А
6. Кадастрлық нөмір Кадастровый номер	02:036:177:1321:1
7. Түгендеу нөмір Инвентарный номер	187308
8. Мақсат арналуы(жоспар бойынша литер) Целевое назначение (литер по плану)	мектеп(А), техникалық бөлме(А1), төле(подвал) школа(А), техническое помещение(А1), подвал(подвал)
9. Қордың санаты Категория фонда	тұрғын емес нежилой

(нежилой/жилой, если вторичный объект расположен в многоквартирном жилом доме, необходимо указать "ВО в составе МЖД")

ЖАЛПЫ МӘЛІМЕТТЕР / ОБЩИЕ СВЕДЕНИЯ

1. Сериясы, жобаның түрі Серия, тип проекта	-	8. Тұрғын емес үй-жайдың ауданы Площадь нежилых пом-ий	-
2. Қабат саны Число этажей	подвал+2 +тех.этаж	9. Пәтер саны Число квартир	-
3. Құрылыс ауданы Площадь застройки	2962,7	10. Үй-жайлар, бөлмелер саны Число помещений, комнат	138
4. Ғимараттың ауқымы Объем здания	30641	11. Қабырға материалы Материал стен	монолит газоблоки
5. Жалпы алаңы Общая площадь	7876,6	12. Салынған жылы Год постройки	2019
6. Балконның, лоджияның және т.б. алаңы Площадь балкона, лоджии ж.б.	-	13. Табиғи тозу Физический износ	
7. Тұрғын ауданы Жилая площадь	0		

реестровый № заказ 002181239598

Паспорт 30.09.2019 ж. жасалған
Паспорт составлен г.

Бөлім басшысы Суимбаев Б.К. М.О.
Руководитель отдела (қолы / подпись) М.П.

Scanned with CamScanner

АУДАНДАРДЫҢ ОРНАЛАСУЫ / РАСПРЕДЕЛЕНИЕ ПЛОЩАДИ

№		Жеке пәтерлерде / В отдельных квартирах	Коридор типті жайларда / В помещениях	Жатақхана-ларда / В общежи-тиях	Қонақ үйлерде / В гостиницах	Аудандардың жалпы санынан / Из общего числа площади				Бөлме саны бойынша пәтерлердің орналасуы/ Распределение квартир по числу комнат				
						Мансардаларда / в мансардах	Жертөлелерде/ в подвалах	Цокольды қабаттарда / в цок.этажах	Барактарда / в бараках	1 бөлмелі / 1-комнатные	2 бөлмелі / 2 -комнатные	3 бөлмелі / 3 - комнатные	4 бөлмелі / 4 - комнатные	5 бөлмелі / 5-комнатные
01	Тұрғын пәтерлер саны / Количество квартир													
02	Тұрғын бөлмелер саны / Количество жилых помещений													
03	Жалпы аудан, м2 / Общая площадь, м2													
04	Тұрғын аудан, м2 / Жилая площадь, м2													

ТҰРҒЫН ЕМЕС ЖАЙЛАР / НЕЖИЛЫЕ ПОМЕЩЕНИЯ

Аудан/ Площадь	Тұрғын емес жайлардағы тұрғын ауданы / Жилая площадь в нежилом помещении	Сауда / Торговая	Өнеркәсіп-өндірістік ғимараттар және құрылыстар / Промышленно-производственных зданий и сооружений	Қойылық / Складская	Тұрмыстық қызмет көрсету / Бытового обслуживания	Гараждар / Гаражи	Басқару, ғылыми, банктік, қоғамдық ұйымдар мен мекемелер және т.б. / Организаций и учреждений управления, научных, банковских, общественных и т. д.	Қоғамдық тамақ / Общественного питания	Білім мекемелері / Учреждений образования	Транспорттық ғимараттар және құрылыстар/ Транспортных зданий и сооружений	Емдеуге арналған, денсаулық сақтау/ Здравоохранения, лечебного назначения	Дене мәдениеті және спорт / Физкультуры и спорт	Мәдениет және өнер мекемесі / Учреждений культуры и спорта	Инженерлік желілер құрылыс / Сооружений инженерных сетей	Басқа / Прочие	Барлығы / Всего
1	2	3	4	5	6	7	8	9	10	11	12	13	14	15	16	17
Негізгі / Основная																7876,6
Көмекші / Вспомогательная																7876,6

Scanned with CamScanner

НЕГІЗГІ ҚҰРЫЛЫСТЫҢ КОНСТРУКТИВТІК ЭЛЕМЕНТТЕРІНІҢ ТЕХНИКАЛЫҚ СИПАТТАМАСЫ
ТЕХНИЧЕСКОЕ ОПИСАНИЕ КОНСТРУКТИВНЫХ ЭЛЕМЕНТОВ ОСНОВНОГО СТРОЕНИЯ

№	Конструктивтік элементтердің атауы Наименование конструктивных элементов		Конструктивтік элементтердің сипаттамасы (материал, өрлеуі және т.б.) Описание конструктивных элементов (материал, отделка и т.д.)	Техникалық жағдайы (отыруы, шіруі, жарылуы және т.б.) Техническое состояние (осадка, гниль, трещины и т.д.)	Тозу % Износ %	Ағымдағы өзгерістер / Текущие изменения
1	2		3	4	5	6
подвал - подвал						
1	Іргетасы Фундамент					
2 а)	ішкі және сыртқы тұрақты қабырғалары наружные и внутренние капитальные стены		монолит монолит	Жақсы Хорошее		
2 б)	ара қабырға перегородки		монолит монолит	Жақсы Хорошее		
3	Аражабын Перекрытия	шатырлық чердачное				
		қабатаралық междуэтажное	т/б плиталар ж/б плиты	Жақсы Хорошее		
4	шатыр кровля					
5	Еден Полы	1-ші қабаттың 1-го этажа	бетон бетон	Жақсы Хорошее		
		келесі қабаттардың последующих этажей				
6	Ойықтар Проемы	терезелер окна	пластик пластик	Жақсы Хорошее		
		есіктер двери	металды металлические	Жақсы Хорошее		
7	Өрлеу жұмыстары Отделочные работы	ішкі внутренние	сырланған оштукатурено	Жақсы Хорошее		
		сыртқы наружные				
8	Ыстық су мен қамтамастандырылған Горячее водоснабжение					
9	Су құбыры / Водопровод					
10	Канализация / Канализация					
11	Электрмен жарықтандыру Электроосвещение		иә / да	Жақсы Хорошее		
12	Жылу Отопление	пешті / печное				
13		газ пешті / печное газовое				
14		ЖЭО-нан / от ТЭЦ				
15		АГВ-дан / от АГВ				
16		жеке жылу қондырғылнан от индивидуальной отопительной установки газбен на газе				
17		жеке жылу қондырғылнан от индивидуальной отопительной установки қатты отын мен на твердом топливе				
18		аудандық қазандығынан от районной котельной газбен на газе				
19		аудандық қазандығынан от районной котельной қатты отын мен на твердом топливе				
20	Басқа жұмыстар / Разные работы		басқа прочее	Жақсы Хорошее		

Техникалық паспортқа қоса берілетін құжаттардың тізбесі
Перечень документов, прилагаемых к техническому паспорту:

1. Қабаттық жоспарлар
   Поэтажные планы — S-2302,7м2 H-2,30 V-5066м3
2. Қабаттық жоспарларға экспликация
   Экспликация к поэтажным планам — 1
3. Ерекше белгілері
   Особые отметки

Scanned with CamScanner

НЕПЗП ҚҰРЫЛЫСТЫҢ КОНСТРУКТИВТІК ЭЛЕМЕНТТЕРІНІҢ ТЕХНИКАЛЫҚ СИПАТТАМАСЫ
ТЕХНИЧЕСКОЕ ОПИСАНИЕ КОНСТРУКТИВНЫХ ЭЛЕМЕНТОВ ОСНОВНОГО СТРОЕНИЯ

№	Конструктивтік элементтердің атауы Наименование конструктивных элементов			Конструктивтік элементтердің сипаттамасы (материал, өрленуі және т.б.) Описание конструктивных элементов (материал, отделка и т.д.)	Техникалық жағдайы (отыруы, шіруі, жарылуы және т.б.) Техническое состояние (осадка, гниль, трещины и т.д.)	Тозу % Износ %	Алымдағы өзгерістер / Текущие изменения
1	2			3	4	5	6
А - школа							
1	Іргетасы Фундамент			бетон бетон	Жақсы Хорошее		
2	а)	ішкі және сыртқы тұрақты қабырғалары наружные и внутренние капитальные стены		газоблоктар газоблоки	Жақсы Хорошее		
	б)	ара қабырға перегородки		кирпич,пластик , газоблоки	Жақсы Хорошее		
3	Аражабын Перекрытия	шатырлық чердачное		т/б плиталар ж/б плиты	Жақсы Хорошее		
		қабаталық междуэтажное		т/б плиталар ж/б плиты	Жақсы Хорошее		
4	шатыр кровля			жұмсақ мягкая	Жақсы Хорошее		
5	Еден Полы	1-ші қабаттың 1-го этажа		бетон плитка	Жақсы Хорошее		
		келесі қабаттардың последующих этажей		бетон плитка	Жақсы Хорошее		
6	Ойықтар Проемы	терезелер окна		пластик пластик	Жақсы Хорошее		
		есіктер двери		деревянный-металлический деревянный-металлический	Жақсы Хорошее		
7	Өрлеу жұмыстары Отделочные работы	ішкі внутренние		сылатқатурено, побелено сылатқатурено, побелено	Жақсы Хорошее		
		сыртқы наружные		металлический сайдинг металлический сайдинг	Жақсы Хорошее		
8	Ыстық су мен қамтамастандырылған Горячее водоснабжение						
9	Су құбыры / Водопровод			иә / да	Жақсы Хорошее		
10	Канализация / Канализация			иә / да	Жақсы Хорошее		
11	Электрмен жарықтандыру Электроосвещение			иә / да	Жақсы Хорошее		
12	Жылу Отопление	пешті / печное					
13		газ пешті / печное газовое					
14		ЖЭО-нан / от ТЭЦ					
15		АГВ-дан / от АГВ					
16		жеке жылу қондырғылнан от индивидуальной отопительной установки	газбен на газе	иә / да	Жақсы Хорошее		
17			қатты отын мен на твердом топливе				
18		аудандық қазандығынан от районной котельной	газбен на газе				
19			қатты отын мен на твердом топливе				
20	Басқа жұмыстар / Разные работы			басқа прочее	Жақсы Хорошее		

Техникалық паспортқа қоса берілетін құжаттардың тізбесі
Перечень документов, прилагаемых к техническому паспорту:

1. Қабаттық жоспарлар
   Поэтажные планы — S-2962,7м2 H-7,00 V-20739м3
2. Қабаттық жоспарларға экспликация
   Экспликация к поэтажным планам — 2
3. Ерекше белгілері
   Особые отметки

Scanned with CamScanner

НЕГІЗГІ ҚҰРЫЛЫСТЫҢ КОНСТРУКТИВТІК ЭЛЕМЕНТТЕРІНІҢ ТЕХНИКАЛЫҚ СИПАТТАМАСЫ
ТЕХНИЧЕСКОЕ ОПИСАНИЕ КОНСТРУКТИВНЫХ ЭЛЕМЕНТОВ ОСНОВНОГО СТРОЕНИЯ

№	Конструктивтік элементтердің атауы Наименование конструктивных элементов		Конструктивтік элементтердің сипаттамасы (материал, өрленуі және т.б.) Описание конструктивных элементов (материал, отделка и т.д.)	Техникалық жағдайы (отыруы, шіруі, жарылуы және т.б.) Техническое состояние (осадка, гниль, трещины и т.д.)	Тозу % Износ %	Алынған өзгерістер / Текущие изменения
1	2		3	4	5	6
А1 - техническое помещение						
1	Іргетасы Фундамент					
2 а)	ішкі және сыртқы тұрақты қабырғалары наружные и внутренние капитальные стены		газоблоктар газоблоки	Жақсы Хорошее		
2 б)	ара қабырға перегородки		газоблоктар газоблоки	Жақсы Хорошее		
3	Аражабын Перекрытия	шатырлық чердачное	т/б плиталар ж/б плиты	Жақсы Хорошее		
		қабатаралық междуэтажное				
4	шатыр кровля		жұмсақ мягкая	Жақсы Хорошее		
5	Еден Полы	1-ші қабаттың 1-го этажа				
		келесі қабаттардың последующих этажей	бетон бетон	Жақсы Хорошее		
6	Ойықтар Проемы	терезелер окна	пластик пластик	Жақсы Хорошее		
		есіктер двери				
7	Әрлеу жұмыстары Отделочные работы	ішкі внутренние	оштукатурено, побелено оштукатурено, побелено	Жақсы Хорошее		
		сыртқы наружные	металлический сайдинг металлический сайдинг	Жақсы Хорошее		
8	Ыстық су мен қамтамасыздырылған Горячее водоснабжение					
9	Су құбыры / Водопровод					
10	Канализация / Канализация					
11	Электрмен жарықтандыру Электроосвещение		иа / да	Жақсы Хорошее		
12	Жылу Отопление	пешті / печное				
13		газ пешті / печное газовое				
14		ЖЭО-нан / от ТЭЦ				
15		АГВ-дан / от АГВ				
16		жеке жылу қондырғылнан от индивидуальной отопительной установки	газбен на газе			
17			қатты отын мен на твердом топливе			
18		аудандық қазандығынан от районной котельной	газбен на газе			
19			қатты отын мен на твердом топливе			
20	Басқа жұмыстар / Разные работы		басқа прочее	Жақсы Хорошее		

Техникалық паспортқа қоса берілетін құжаттардың тізбесі
Перечень документов, прилагаемых к техническому паспорту:

1. Қабаттық жоспарлар
   Поэтажные планы — S-2302,7м2 Н-2,10 V- 4836м3
2. Қабаттық жоспарларға экспликация
   Экспликация к поэтажным планам — 1
3. Ерекше белгілері
   Особые отметки

Scanned with CamScanner

ЖЕР УЧАСКЕСІНІҢ ЭКСПЛИКАЦИЯСЫ, м2
ЭКСПЛИКАЦИЯ ЗЕМЕЛЬНОГО УЧАСТКА, м2

Жер бөлігінің өлшемдері / По землеотводным* документам	Шындығында пайдаланылғаны бойынша / По фактическому использованию	Салынған ауданы, м2 / Застроенная площадь, м2			Салынбаған ауданы / Незастроенная площадь													
								Жабдықталған аудандар / Оборудованные площадки				жасыл отырғызулар / зеленые насаждения						
													оның ішінде / в том числе					
		барлығы / всего	негізгі құрылыс астында / под основными строениями	басқа да салулар мен құрылыс астында / под прочими постройками и сооружениями	асфальт жабулар / асфальтовые покрытия	басқа да алмаст. / прочие замощения	топырақ / грунт	барлығы / всего	Спорттық / спортивные	балалардың / детские	шаруашылық / хозяйственные	барлығы / всего	ағашты көгал алаң / газон с деревьями	жеміс бақ / плодовый сад	көгал алаң, гүл өсетін клумба / газоны, цветочные клумбы	бақша / огород	басқа / прочие
1	2	3	4	5	6	7	8	9	10	11	12	13	14	15	16	17	18
16337 кв.м.	16337 кв.м.		2986,7			4588	8762,3										

Негізгі және қызметтік құрылыстардың, суық жалғай салынғандардың, подвалдардың, ауа құрылыстарының, жолдардың тағайындауы мен сипаттамасы/
Назначение и характеристика основных и служебных строений, холодных пристроек, подвалов, дворовых сооружений, замощений

Жоспар бойынша литер / Литер по плану	Тағайындау / Назначение	Ауданы, м2 / Площадь, м2	Көлемі, м3 / Объем, м3	Тозу / Износ, %	Конструктивтік элементтердің сипаттамасы / Описание конструктивных элементов					
					іргетас / фундамент	қабырғалар және қалқалар / стены и перегородки	жабылулар / перекрытия	төбе жабындысы / кровля	еденде / полы	ойықтар / проемы
1	2	3	4	5	6	7	8	9	10	11
А	мектеп школа	2962,7	20739		бетон бетон	газоблоктар газоблоки	т/б плиталар ж/б плиты	жұмсақ мягкая	бетон плитка	пластик пластик
А1	техникалық бөлме техническое помещение	2302,7	4836			газоблоктар газоблоки	т/б плиталар ж/б плиты	жұмсақ мягкая		пластик пластик
подвал	төле подвал	2302,7	5066			монолит монолит	т/б плиталар ж/б плиты		бетон бетон	пластик пластик
I	дуал забор					металды металлические				
II	қақпа және есіктер ворота и калитка					металды металлические				
III	күрке беседка	31,2	84			метал тіреу метал стойки		металл металл		
IV	күрке беседка	31,2	84			метал тіреу метал стойки		металл металл		
V	қақпа және есіктер ворота и калитка	0,0	0			металды металлические				
VI	асылма кіре - беріс навес-крыльцо	5,0	15			метал тіреу метал стойки		металл металл		
VII	асылма кіре - беріс навес-крыльцо	5,0	15			метал тіреу метал стойки		металл металл		
VIII	қақпа ворота	0,0	0			металды металлические				
IX	жиеткана уборная	7,0	14			кірпіш кирпич		металл металл		
X	жиеткана уборная	7,0	14			кірпіш кирпич		металл металл		

Орындаған маман(дар) (Т.А.Ә., қолы / Ф.И.О., подпись) Базарбаева А.С.

(Т.А.Ә., қолы / Ф.И.О., подпись) Кашкимбаева Н.М.

Басшы орынбасары (Т.А.Ә., қолы / Ф.И.О., подпись) Тохин Н.Ж.

Scanned with CamScanner

Scanned with CamScanner

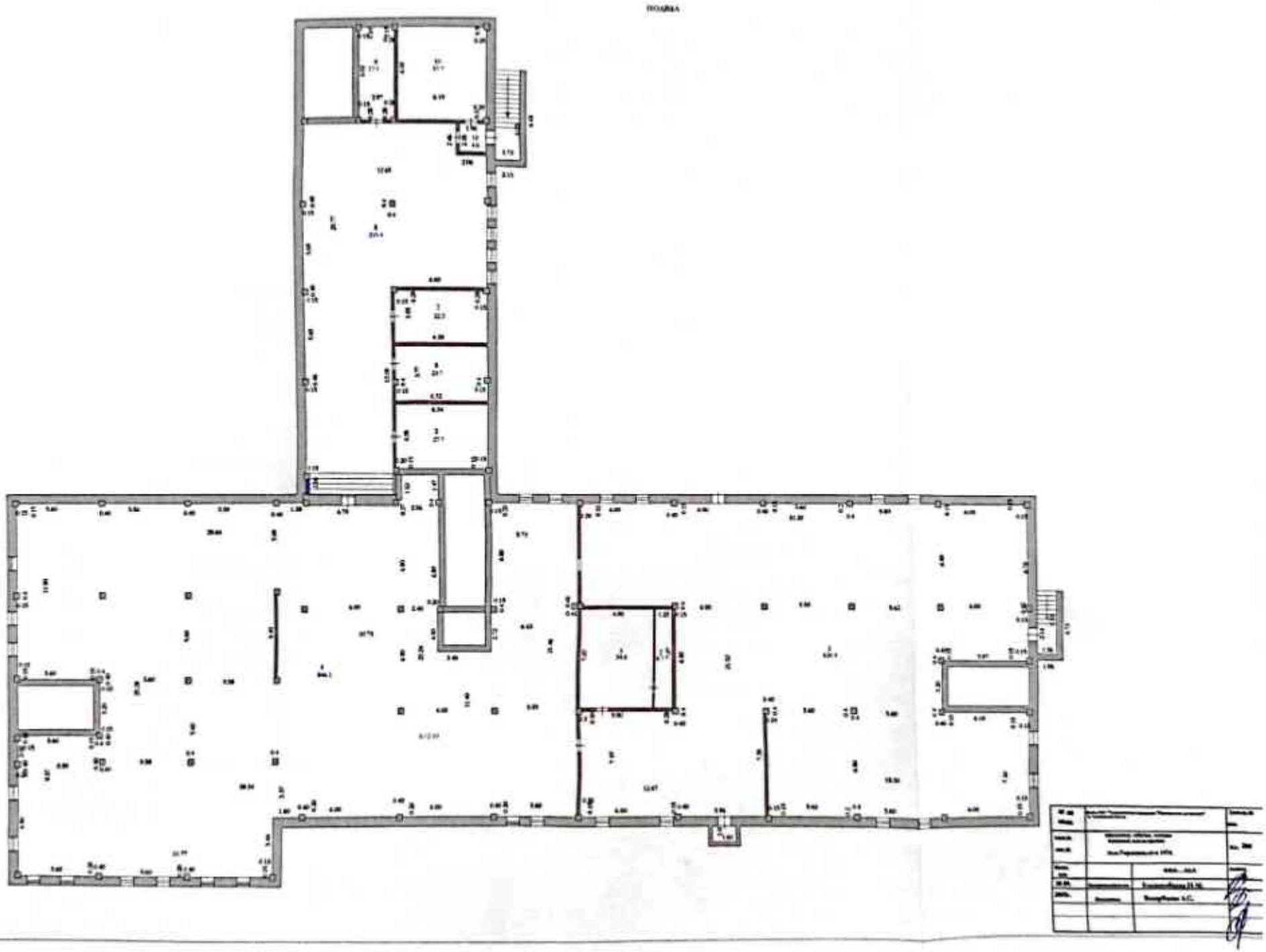

Scanned with CamScanner

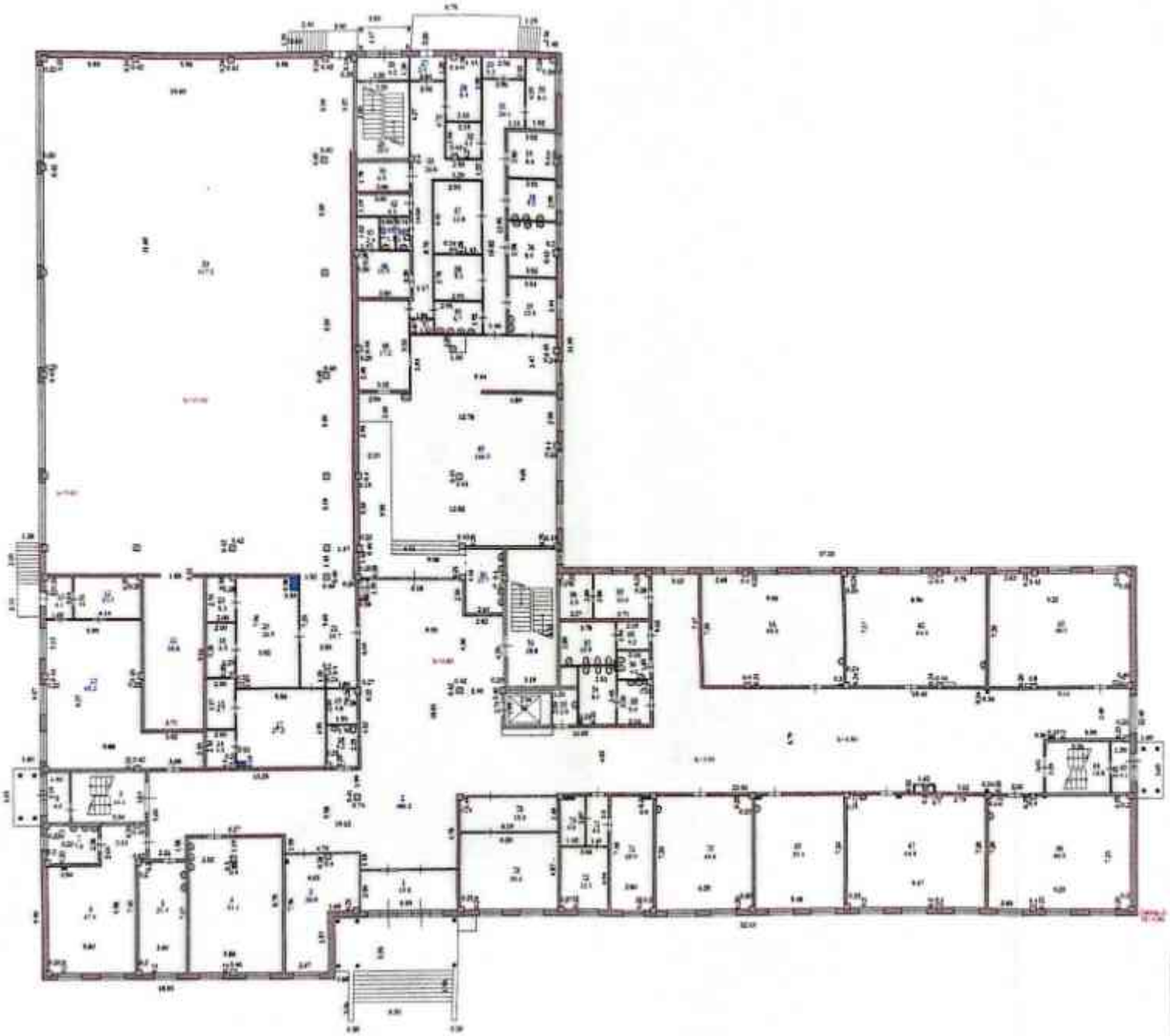

Scanned with CamScanner

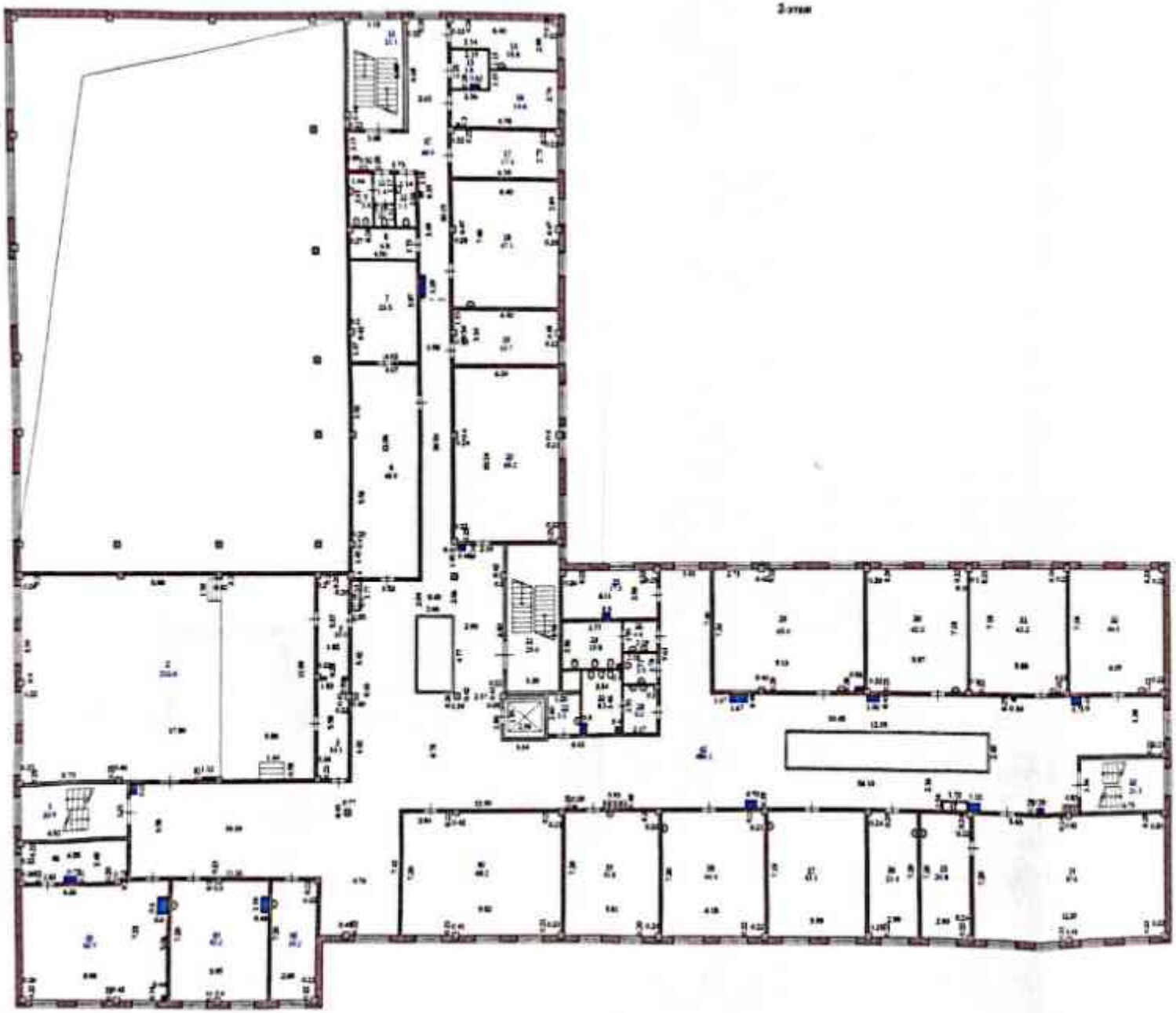

Scanned with CamScanner

Scanned with CamScanner

ЖЫЛЖЫМАЙТЫН МҰЛІК ОБЪЕКТІСІ ЖОСПАРЫНА ЭКСПЛИКАЦИЯ (к Ф-2)
ЭКСПЛИКАЦИЯ К ПЛАНУ ОБЪЕКТА НЕДВИЖИМОГО ИМУЩЕСТВА (к Ф-2)

Жасалу уақыты / Дата записи	Жоспар бойынша литер / Литер по плану	Қабаттар / Этажи	Үйдің,ғимараттың немірі / Номер помещения, квартиры	Үйдің,ғимараттың бөлігінің немірі / Номера частей помещения, квартиры	Үйдің,ғимараттың бөлігінің пайдалануының белгіленуі / Назначение частей помещения, квартиры	Ішкі өлшемі бойынша алаң (кв.м.) оның ішінде / Площадь по внутреннему обмеру (кв. м.), в том числе																				
						Жалпы / Общая	Пайдалы / Полезная	Тұрғын / Жилая	Тұрғын емес / Нежилая	Бөлек пәтерлерде / В отдельных квартирах	Жатақханада / В общежитиях	Қонақ үйлерде / В гостиницах	Сауданың / Торговая	Өнеркәсіптік - өндірістік мақсам ғимараттар / Производ. - производ. здания и сооружения	Қойма / Складская	Халыққа білім беру мекемелері / Учреждений народного образования	Тұрмыстық қызмет көрсету кәсіпорындары / Предприятия бытового обслуживания	Басқару, әкімшілік, қоғамдық және ұйымдар мен мекемелер / Организаций и учреждений управления, научных, административных и т.д.	Қоғамдық тамақтандыру кәсіпорындары / Предприятий общественного питания	Денсаулық сақтау, әлеуметтік қамтамасыз ету мекемелер / Учреждений здравоохранения, лечебного назначения	Дене шынықтыру,спорттық / Физкультурно - спортивная	Дене шынықтыру және өнерлік мекемелер / Учреждений культуры и искусства	Көліктік жайлар мен ғимараттар / Транспортных зданий и сооружений	Инженерлік жүйелер құрылысы / Сооружений инженерных сетей	Гараждар / Гаражей	Басқалар / Прочие
1	2	3	4	5	6	7	8	9	10	11	12	13	14	15	16	17	18	19	20	21	22	23	24	25	26	27
30.09.2019	подва	1		1	подвал	620,4																				620,4
				2	подвал	8,7																				8,7
				3	подвал	34,6																				34,6
				4	подвал	846,1																				846,1
				5	подвал	27,7																				27,7
				6	подвал	23,7																				23,7
				7	подвал	22,2																				22,2
				8	подвал	215,4																				215,4
				9	подвал	17,1																				17,1
				10	подвал	37,7																				37,7
				11	подвал	4,6																				4,6
					Итого по этажу:	1858,2																				1858,2

Орындаған маман(дар)
Выполнил(и) специалист(ы) _____ Базарбаева А.С.

_____ Кашиомбаева Н.М.

30.09.2019

Басшы орынбасары
Заместитель руководителя _____ Тохин Н.Ж.

Scanned with CamScanner

ЖЫЛЖЫМАЙТЫН МҮЛІК ОБЪЕКТІСІ ЖОСПАРЫНА ЭКСПЛИКАЦИЯ (к Ф-2)
ЭКСПЛИКАЦИЯ К ПЛАНУ ОБЪЕКТА НЕДВИЖИМОГО ИМУЩЕСТВА (к Ф-2)

Жасау уақыты / Дата записи	Жоспар бойынша әріпті / Литер по плану	Қабаттар / Этаж	Үйдің,пәтердің нөмірі / Номер помещения, квартиры	Үйдің,пәтердің бөліктерінің нөмірі / Номера частей помещения, квартиры	Үйдің,пәтердің бөліктерінің пайдалануының белгленуі / Назначение частей помещения, квартиры	Ішкі өлшемі бойынша алаң (кв.м.) оның ішінде / Площадь по внутреннему обмеру (кв. м.), в том числе																				
						Жалпы / Общая	Пайдалы / Полезная	Тұрғын емес / Нежилая	Тұрғын / Жилая	Бөлек пәтерлерде / В отдельных квартирах	Жатақханада / В общежитиях	Қонақ үйлерде / В гостиницах	Саудалық / Торговая	Өнеркәсіптік - өндірістік жайлар мен ғимараттар / Промышл.-производ. зданий и сооружений	Қойма / Складская	Халыққа білім беру мекемелері / Учреждений народного образования	Тұрмыстық қызмет көрсету кәсіпорындары / Предприятия бытового обслуживания	Басқару, ғылыми,банктер,қоғамдық және үйлесімді мен мекемелер / Организаций и учреждений управления, научных, банковских, общественных и т.п.	Қоғамдық тамақтандыру кәсіпорындары / Предприятий общественного питания	Денсаулық сақтау,емдеу бағытындағы мекемелер / Учреждений здравоохранения, лечебного назначения	Дене шынықтыру,спорттық / Физкультурно - спортивная	Дене шынықтыру және өнерлік мекемелер / Учреждений культуры и искусства	Көліктік жайлар мен ғимараттар / Транспортных зданий и сооружений	Инженерлік желілер құрылысы / Сооружений инженерных сетей	Гараждар / Гаражи	Басқалар / Прочие
1	2	3	4	5	6	7	8	9	10	11	12	13	14	15	16	17	18	19	20	21	22	23	24	25	26	27
30.09.2019	А	1		1	коридор	15,5																				15,5
				2	коридор	486,2																				486,2
				3	кабинет	26,8										26,8										
				4	кабинет	51,1										51,1										
				5	кабинет	21,4										21,4										
				6	кабинет	47,9										47,9										
				7	умывальная	7,6																				7,6
				8	тамбур	4,6																				4,6
				9	лестница	16,9																				16,9
				10	кабинет	65,9										65,9										
				11	кабинет	35,8										35,8										
				12	кабинет	10,3										10,3										
				13	коридор	4,1																				4,1
				14	санузел	4,5																				4,5
				15	душ	6,7																				6,7
				16	душ	6,5																				6,5
				17	раздевальная	27,2																				27,2
				18	туалет	4,2																				4,2
				19	туалет	4,8																				4,8
				20	раздевальная	26,9																				26,9
				21	коридор	24,7																				24,7
				22	щитовая	0,3																		0,3		
				23	тамбур	5,3																				5,3
				24	спортзал	617,2															617,2					
				25	лестница	16,0																				16,0
				26	тамбур	4,2																				4,2
				27	тамбур	2,6																				2,6
				28	склад	8,4									8,4											
				29	тамбур	5,2																				5,2
				30	кабинет	8,0										8,0										
				31	коридор	24,1																				24,1
				32	склад	4,1									4,1											
				33	коридор	26,8																				26,8
				34	склад	8,6									8,6											
				35	склад	9,0									9,0											
				36	склад	8,9									8,9											
				37	склад	12,8									12,8											

Scanned with CamScanner

				38	склад	8,1									8,1											
				39	мочевая	10,5																				10,5
				40	мочевая	5,7																				5,7
				41	склад	6,5									6,5											
				42	щитовая	4,3																		4,3		
				43	душ	2,4																				2,4
				44	туалет	1,4																				1,4
				45	умывальная	1,5																				1,5
				46	раздевальная	11,4																				11,4
				47	туалет	1,3																				1,3
				48	раздаточная	17,2												17,2								
				49	столовая	166,0												166,0								
				50	умывальная	10,7																				10,7
				51	лестница	28,8																				28,8
				52	лифт	5,8																				5,8
				53	санузел	2,5																				2,5
				54	туалет	8,6																				8,6
				55	умывальная	5,0																				5,0
				56	санузел	4,0																				4,0
				57	туалет	10,9																				10,9
				58	кабинет	6,5										6,5										
				59	кабинет	10,6										10,6										
				60	санузел	4,2																				4,2
				61	кабинет	65,0										65,0										
				62	кабинет	64,0										64,0										
				63	кабинет	66,0										66,0										
				64	лестница	16,8																				16,8
				65	тамбур	4,1																				4,1
				66	кабинет	66,5										66,5										
				67	кабинет	64,9										64,9										
				68	щитовая	0,9																		0,9		
				69	кабинет	39,4										39,4										
				70	кабинет	44,6										44,6										
				71	кабинет	19,9										19,9										
				72	кабинет	12,3										12,3										
				73	коридор	4,5																				4,5
				74	санузел	4,0																				4,0
				75	кабинет	15,3										15,3										
				76	кабинет	30,1										30,1										
					Итого по этажу:	2513,3									66,4	772,3			183,2		617,2			5,5		868,7
		2		1	лестница	20,9																				20,9
				2	актовый зал	212,6																212,6				
				3	кабинет	10,1										10,1										
				4	кабинет	10,0										10,0										
				5	щитовая	0,3																		0,3		
				6	кабинет	48,9																				48,9

Scanned with CamScanner

				7	кабинет	23,5																					23,5
				8	кабинет	6,8																					6,8
				9	туалет	3,8																					3,8
				10	туалет	1,6																					1,6
				11	коридор	1,4																					1,4
				12	санузел	3,1																					3,1
				13	лестница	21,1																					21,1
				14	помещение	15,8																					15,8
				15	помещение	4,8																					4,8
				16	помещение	14,6																					14,6
				17	помещение	17,3																					17,3
				18	кабинет	47,1										47,1											
				19	кабинет	19,7										19,7											
				20	кабинет	65,2										65,2											
				21	лестница	29,0																					29,0
				22	санузел	3,1																					3,1
				23	туалет	8,3																					8,3
				24	туалет	10,8																					10,8
				25	кабинет	17,3										17,3											
				26	умывальная	4,4																					4,4
				27	санузел	3,9																					3,9
				28	умывальная	5,0																					5,0
				29	кабинет	65,4										65,4											
				30	кабинет	42,0										42,0											
				31	кабинет	43,2										43,2											
				32	кабинет	44,3										44,3											
				33	лестница	21,3																					21,3
				34	кабинет	87,6										87,6											
				35	кабинет	20,8										20,8											
				36	кабинет	21,4										21,4											
				37	кабинет	43,1										43,1											
				38	кабинет	44,4										44,4											
				39	кабинет	41,8										41,8											
				40	кабинет	68,2										68,2											
				41	щитовая	0,3																		0,3			
				42	коридор	486,1																					486,1
				43	кабинет	19,2										19,2											
				44	кабинет	42,2										42,2											
				45	кабинет	62,9										62,9											
				46	кабинет	15,2										15,2											
				47	коридор	49,9																					49,9
					Итого по этажу:	1849,7										831,1							212,6		0,6		805,4
					ВСЕГО:	4363,0									66,4	1603,4			183,2				829,8		6,1		1674,1
					ВСЕГО ПО ЗДАНИЮ:	7876,6																					
					А	4363,0																					
					ТЕХ.ЭТАЖ	1655,4																					
					ПОДВАЛ	1858,2																					

Орындаған маман(дар) _____ Базарбаева А.С.

Кашкимбаева Н.М.

Бастық орынбасары _____ Тохим Н.Ж.

Scanned with CamScanner

ЖЫЛЖЫМАЙТЫН МҮЛІК ОБЪЕКТІСІ ЖОСПАРЫНА ЭКСПЛИКАЦИЯ (к Ф-2)
ЭКСПЛИКАЦИЯ К ПЛАНУ ОБЪЕКТА НЕДВИЖИМОГО ИМУЩЕСТВА (к Ф-2)

Жанылу уақыты / Дата записи	Жоспар бойынша литері / Литер по плану	Қабаттар / Этажи	Үйдің,ғаттарын нөмірі / Номер помещения, квартиры	Үйдің,ғаттарын бөліктерінің нөмірі / Номера частей помещения, квартиры	Үйдің,ғаттарын бөліктерінің пайдалануының белгленуі / Назначение частей помещения, квартиры	Ішкі өлшемі бойынша алаң (кв.м.) оның ішінде / Площадь по внутреннему обмеру (кв. м.), в том числе																				
						Жалпы / Общая	Пайдалы / Полезная	Тұрғын / Жилая	Тұрғын емес / Нежилая	Бөлек пәтерлерде / В отдельных квартирах	Жатақханада / В общежитиях	Қонақ үйлерде / В гостиницах	Саудалық / Торговая	Өнеркәсіптік - өндірістік жайлар мен ғимараттар / Промышленно - производ. зданий и сооружений	Қоймалар / Складская	Халыққа білім беру мекемелері / Учреждений народного образования	Тұрғындарға қызмет көрсету кәсіпорындары / Предприятия бытового обслуживания	Басқару ,ұйымын,банктер,қоғамдық және діни мекемелер / Организаций и учреждений управления, научных, банковских, общественных и т.п.	Қоғамдық тамақтандыру кәсіпорындары / Предприятий общественного питания	Денсаулық сақтау,емдеу бағытындағы мекемелер / Учреждений здравоохранения, лечебного назначения	Дене шынықтыру,спорттық / Физкультурно - спортивная	Дене шынықтыру және оңалтық мекемелер / Учреждений культуры и искусства	Көліктік жайлар мен ғимараттар / Транспортных зданий и сооружений	Инженерлік желілер құрылысы / Сооружений инженерных сетей	Гараждар / Гаражей	Басқалар / Прочие
1	2	3	4	5	6	7	8	9	10	11	12	13	14	15	16	17	18	19	20	21	22	23	24	25	26	27
30.09.2019	А1	1		1	помещение	236,5																				236,5
				2	помещение	559,2																				559,2
				3	помещение	362,2																				362,2
				4	помещение	497,5																				497,5
					Итого по этажу:	1655,4																				1655,4

Орындаған маман(дар)
Выполнил(и) специалист(ы) _____ Базарбаева А.С.

_____ Кашкимбаева Н.М.

30.09.2019

Басшы орынбасары
Заместитель руководителя _____ Тохин Н.Ж.

Scanned with CamScanner

«Азаматтарға арналған үкімет» мемлекеттік корпорациясы» коммерциялық емес акционерлік қоғамының Ақтөбе облысы бойынша филиалы

Филиал некоммерческого акционерного общества «Государственная корпорация «Правительство для граждан» по Актюбинской области

Тіркелетін жылжымайтын мүлік объектісіне
(көппәтерлі тұрғын үйлер, офистар, өндірістік, сауда объектілері және т.б.)

ТЕХНИКАЛЫҚ ПАСПОРТ (Н-2) / ТЕХНИЧЕСКИЙ ПАСПОРТ (Ф-2)

на регистрируемые объекты недвижимости
(многоквартирные жилые дома, офисы, промышленные, торговые объекты и т.п.)

1. Облысы Область	Ақтөбе облысы Актюбинская область
2. Ауданы Район	
3. Қала (кенті, елді мекені) Город (поселок, населенный пункт)	Ақтөбе қ. г. Актобе
4. Қаладағы аудан Район в городе	Алматы ауд. р-н Алматы
5. Мекен-жайы Адрес	Украинка т.а. ,147А құр. ж.м. Украинка ,ст-е 147А
6. Кадастрлық нөмір Кадастровый номер	02:036:177:1321:2/Б
7. Түгендеу нөмір Инвентарный номер	187308
8. Мақсат арналуы(жоспар бойынша литер) Целевое назначение (литер по плану)	қазандық(Б) котельная(Б)
9. Қордың санаты Категория фонда	тұрғын емес нежилой

(нежилой/жилой, если вторичный объект расположен в многоквартирном жилом доме, необходимо указать "ВО в составе МЖД")

ЖАЛПЫ МӘЛІМЕТТЕР / ОБЩИЕ СВЕДЕНИЯ

1. Сериясы, жобаның түрі Серия, тип проекта	-
2. Қабат саны Число этажей	1
3. Құрылыс ауданы Площадь застройки	24
4. Ғимараттың ауқымы Объем здания	48
5. Жалпы алаңы Общая площадь	21,6
6. Балконның, лоджияның және т.б. алаңы Площадь балкона, лоджии ж.б.	
7. Тұрғын ауданы Жилая площадь	

8. Тұрғын емес үй-жайдың ауданы Площадь нежилых пом-ий	-
9. Пәтер саны Число квартир	-
10. Үй-жайлар, бөлмелер саны Число помещений, комнат	1
11. Қабырға материалы Материал стен	металды металлические
12. Салынған жылы Год постройки	2019
13. Табиғи тозу Физический износ	-

реестровый № заказ 002181239598

Паспорт 30.09.2019 ж. жасалған
Паспорт составлен г.

Бөлім басшысы
Руководитель отдела (қолы / подпись) Суимбаев Б.К. М.О.
М.П.

Scanned with CamScanner

АУДАНДАРДЫҢ ОРНАЛАСУЫ / РАСПРЕДЕЛЕНИЕ ПЛОЩАДИ

№		Жеке пәтерлерде / В отдельных квартирах	Коридор типті жайларда / В помещениях	Жатхана-ларда / В общежи-тиях	Қонақ үйлерде / В гостиницах	Аудандардың жалпы санынан / Из общего числа площади				Бөлме саны бойынша пәтерлердің орналасуы/ Распределение квартир по числу комнат				
						Мансардаларда / в мансардах	Жертөлелерде/ в подвалах	Цокольды қабаттарда / в цок.этажах	Бірақтарда / в бараках	1 бөлмелі / 1-комнатные	2 бөлмелі / 2 -комнатные	3 бөлмелі / 3 - комнатные	4 бөлмелі / 4 - комнатные	5 бөлмелі / 5-комнатные
01	Тұрғын пәтерлер саны / Количество квартир													
02	Тұрғын бөлмелер саны / Количество жилых помещений													
03	Жалпы аудан, м2 / Общая площадь, м2													
04	Тұрғын аудан, м2 / Жилая площадь, м2													

ТҰРҒЫН ЕМЕС ЖАЙЛАР / НЕЖИЛЫЕ ПОМЕЩЕНИЯ

Аудан/ Площадь	Тұрғын емес жайлардағы тұрғын аудан / Жилая площадь в нежилом помещениях	Саудалы / Торговая	Өнеркәсіп-өндірістік ғимараттар және құрылыстар / Промышленно-производственных зданий и сооружений	Қоймалық / Складская	Тұрмыстық қызмет көрсету / Бытового обслуживания	Гараждар / Гаражи	Басқару, ғылыми, банктік, қоғамдық ұйымдар мен мекемелер және т.б. / Организаций и учреждений управления, научных, банковских, общественных и т. д.	Қоғамдық тамақ / Общественного питания	Білім мекемелері / Учреждений образования	Транспорттық ғимараттар және құрылыстар/ Транспортных зданий и сооружений	Емдеуге арналған, денсаулық сақтау/ Здравоохранения, лечебного назначения	Дене мәдениеті және спорт / Физкультуры и спорт	Мәдениет және өнер мекемесі / Учреждений культуры и спорта	Инженерлік желілер құрылыс / Сооружений инженерных сетей	Басқа / Прочие	Барлығы / Всего
1	2	3	4	5	6	7	8	9	10	11	12	13	14	15	16	17
Негізгі / Основная														21,6		21,6
Көмекші / Вспомогательная																

Scanned with CamScanner

НЕГІЗГІ ҚҰРЫЛЫСТЫҢ КОНСТРУКТИВТІК ЭЛЕМЕНТТЕРІНІҢ ТЕХНИКАЛЫҚ СИПАТТАМАСЫ
ТЕХНИЧЕСКОЕ ОПИСАНИЕ КОНСТРУКТИВНЫХ ЭЛЕМЕНТОВ ОСНОВНОГО СТРОЕНИЯ

№	Конструктивтік элементтердің атауы Наименование конструктивных элементов			Конструктивтік элементтердің сипаттамасы (материал, өрленуі және т.б.) Описание конструктивных элементов (материал, отделка и т.д.)	Техникалық жағдайы (отыруы, шіруі, жарылуы және т.б.) Техническое состояние (осадка, гниль, трещины и т.д.)	Тозу % Износ %	Ағымдағы өзгерістер / Текущие изменения
1	2			3	4	5	6
Б - котельная							
1	Іргетасы Фундамент			бетон бетон	Жақсы Хорошее		
2	а)	ішкі және сыртқы тұрақты қабырғалары наружные и внутренние капитальные стены		металды металлические	Жақсы Хорошее		
	б)	ара қабырға перегородки					
3	Аражабын Перекрытия	шатырлық чердачное		металл металл	Жақсы Хорошее		
		қабатаралық междуэтажное					
4	шатыр кровля			металл металл	Жақсы Хорошее		
5	Еден Полы	1-ші қабаттың 1-го этажа		бетон бетон	Жақсы Хорошее		
		келесі қабаттардың последующих этажей					
6	Ойықтар Проемы	терезелер окна		пластик пластик	Жақсы Хорошее		
		есіктер двери		металды металлические	Жақсы Хорошее		
7	Өрлеу жұмыстары Отделочные работы	ішкі внутренние					
		сыртқы наружные		металлмен қаптама обшивка металлом	Жақсы Хорошее		
8	Ыстық су мен қамтамастандырылған Горячее водоснабжение						
9	Су құбыры / Водопровод			иә / да	Жақсы Хорошее		
10	Канализация / Канализация			иә / да	Жақсы Хорошее		
11	Электрмен жарықтандыру Электроосвещение			иә / да	Жақсы Хорошее		
12	Жылу Отопление	пешті / печное					
13		газ пешті / печное газовое					
14		ЖЭО-нан / от ТЭЦ					
15		АГВ-дан / от АГВ					
16		жеке жылу қондырғылнан от индивидуальной отопительной установки	газбен на газе	иә / да	Жақсы Хорошее		
17			қатты отын мен на твердом топливе				
18		аудандық қазандығынан от районной котельной	газбен на газе				
19			қатты отын мен на твердом топливе				
20	Басқа жұмыстар / Разные работы			иә / да	Жақсы Хорошее		

Техникалық паспортқа қоса берілетін құжаттардың тізбесі
Перечень документов, прилагаемых к техническому паспорту:

1. Қабаттық жоспарлар
   Поэтажные планы — S-24м2 H-2,0 V-48м3
2. Қабаттық жоспарларға экспликация
   Экспликация к поэтажным планам — 1
3. Ерекше белгілері
   Особые отметки

Scanned with CamScanner

ЖЕР УЧАСКЕСІНІҢ ЭКСПЛИКАЦИЯСЫ, м2
ЭКСПЛИКАЦИЯ ЗЕМЕЛЬНОГО УЧАСТКА, м2

Жер бөлігінің өзгертілуі құжаттар бойынша / По землеотводным документам	Шындығында пайдалануы бойынша / По фактическому использованию	Салынған аудан, м2 / Застроенная площадь, м2			Салынбаған аудан / Незастроенная площадь												
								Жабдықталған аудандар / Оборудованные площадки				жасыл отырғызулар / зеленые насаждения					
													оның ішінде / в том числе				
		барлығы / всего	негізгі құрылыс астында / под основными строениями	Басқа да салулар мен құрылыс астында / под прочими постройками и сооружениями	асфальт жабулар / асфальтовые покрытия	басқа да алмаст. / прочие замощения	топырақ / грунт	барлығы / всего	Спорттық / спортивные	балалардың / детские	шаруашылық / хозяйственные	барлығы / всего	ағашты көгал алаң / газон с деревьями	жеміс бақ / плодовый сад	көгал алаң, гүл өсетін клумба / газоны, цветочные клумбы	бақша / огород	басқа / прочие
1	2	3	4	5	6	7	8	9	10	11	12	13	14	15	16	17	18

Негізгі және қызметтік құрылыстардың, суық жалғай салынғандардың, подвалдардың, аула құрылыстарының, жолдардың тағайындауы мен сипаттамасы/
Назначение и характеристика основных и служебных строений, холодных пристроек, подвалов, дворовых сооружений, замощений

Жоспар бойынша литер / Литер по плану	Тағайындау / Назначение	Ауданы, м2 / Площадь, м2	Көлемі, м3 / Объем, м3	Тозу / Износ, %	Конструктивтік элементтердің сипаттамасы / Описание конструктивных элементов					
					іргетас / фундамент	қабырғалар және қалқалар / стены и перегородки	жабылулар / перекрытия	төбе жабындысы / кровля	еденде / полы	ойықтар / проемы
1	2	3	4	5	6	7	8	9	10	11
Б	казандық котельная	24,0	48		бетон бетон	металды металлические	металды металлические	металл металл	бетон бетон	пластик пластик

Орындаған маман(дар)
Выполнил(и) специалист(ы) (Т.А.Ә., қолы / Ф.И.О., подпись) **Базарбаева А.С.**

(Т.А.Ә., қолы / Ф.И.О., подпись) **Кашкимбаева Н.М.**

Басшы орынбасары
Заместитель руководителя (Т.А.Ә., қолы / Ф.И.О., подпись) **Тохин Н.Ж.**

Scanned with CamScanner

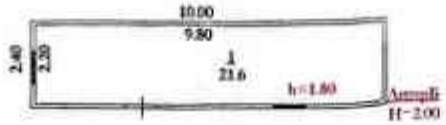

[illegible]	[illegible]		[illegible]
[illegible]	[illegible]		1: 200
[illegible]	[illegible]	[illegible]	[illegible]
30.09.		Кашкембаєва Н.М.	
2025г		Назарбаєва А.С.	

Scanned with CamScanner

ЖЫЛЖЫМАЙТЫН МҮЛІК ОБЪЕКТІСІ ЖОСПАРЫНА ЭКСПЛИКАЦИЯ (к Ф-2)
ЭКСПЛИКАЦИЯ К ПЛАНУ ОБЪЕКТА НЕДВИЖИМОГО ИМУЩЕСТВА (к Ф-2)

Жасалу уақыты / Дата записи	Жоспар бойынша литері / Литер по плану	Қабаттар / Этажи	Үйдің,литердің нөмірі / Номер помещения, квартиры	Үйдің,литердің бөліктерінің нөмірі / Номера частей помещения, квартиры	Үйдің,литердің бөліктерінің пайдаланылатын белгілеуі / Назначение частей помещения, квартиры	Ішкі өлшемі бойынша алаң (кв.м.) оның ішінде / Площадь по внутреннему обмеру (кв. м.), в том числе																				
						Жалпы / Общая	Пайдалы / Полезная	Тұрғын / Жилая	Тұрғын емес / Нежилая	Бөлек қабырғалар / В отдельных квартирах	Жатақханларда / В общежитиях	Қонақ үйлерде / В гостиницах	Сауалық / Торговая	Өнеркәсіптік - өндірістік жайлар мен ғимараттар / Промышленно-производ. зданий и сооружений	Қоймалық / Складская	Халыққа білім беру мекемелері / Учреждений народного образования	Тұрмыстық қызмет көрсету кәсіпорындары / Предприятия бытового обслуживания	Басқару ,ғылыми,банктер,қоғамдық және ұйымдар мен мекемелер / Организаций и учреждений управления, научных, банковских, общественных и т.п.	Қоғамдық тамақтандыру кәсіпорындары / Предприятий общественного питания	Денсаулық сақтау,әлеуметтік қамтамасыз ету мекемелері / Учреждений здравоохранения, лечебного назначения	Дене шынықтыру,спорттық / Физкультурно - спортивная	Дене шынықтыру және өнерлік мекемелер / Учреждений культуры и искусства	Көліктік жайлар мен ғимараттар / Транспортных зданий и сооружений	Инженерлік желілер құрылысы / Сооружений инженерных сетей	Гараждар / Гаражей	Басқалар / Прочие
1	2	3	4	5	6	7	8	9	10	11	12	13	14	15	16	17	18	19	20	21	22	23	24	25	26	27
30.09.2019	Б	1		1	котельная	21,6																		21,6		
					Итого по этажу:	21,6																		21,6		

Орындаған маман(дар)
Выполнил(и) специалист(ы)

Базарбаева А.С.

Кашкимбаева Н.М.

30.09.2019

Басшы орынбасары
Заместитель руководителя

Тохин Н.Ж.

Scanned with CamScanner

Тех. паспорттың
18 парағы нөмірленді
тігілді
Қолы

Scanned with CamScanner

жаңадан тұрғызылған жылжымайтын мүлік объектісіне өткізілген техникалық тексерудің нәтижелері бойынша идентификаттау және техникалық деректердің айырмашылықтарын анықтау туралы

ҚОРЫТЫНДЫ / ЗАКЛЮЧЕНИЕ

об установлении расхождений идентификационных и технических сведений по итогам проведенного технического обследования вновь созданного объекта недвижимости

1. Облысы / Область: Ақтөбе / Актюбинская
2. Ауданы / Район:
3. Қаласы (кенті, елді мекені) / Город (поселок, населенный пункт): Ақтөбе қ. / г. Актобе
4. Қаладағы ауданы / Район в городе: Алматы ауд. / р-н Алматы
5. Мекен-жайы / Адрес: Украинка т.а. ,147А құр. / ж.м. Украинка ст-е 147А
6. Кадастрлық нөмірі / Кадастровый номер: 02:036:177:1321:1

Мемлекеттік техникалық тексерудің мәліметтері негізінде жаңадан тұрғызылған жылжымайтын мүлік объектісінің идентификаттау және техникалық деректерінде айырмашылықтар анықталды:
На основании данных государственного технического обследования установлены расхождения идентификационных и технических сведений вновь созданного объекта недвижимости:

мектеп, техникалық бөлме, төле / школа, техническое помещение, подвал
объектінің атауы / наименование объекта

құрылыс ауданы / площадь застройки составляет		ш.м / кв.м
жалпы ауданы / общая площадь составляет	7876,6	ш.м / кв.м
пайдалы ауданы / полезная площадь составляет	7876,6	ш.м / кв.м
тұрғын ауданы / жилая площадь составляет		ш.м / кв.м
негізгі ауданы / основная площадь составляет	-	ш.м / кв.м
балкондар/лоджиялар ауданы / площадь балконов, лоджий составляет	-	ш.м / кв.м
құрамдарының саны / негізгі (тұрғын) жайлардың саны / количество составляющих / количество основных (жилых) помещений	138/0	шт.

қабатты / кабат / этажность / этаж: 2+технический этаж+подвал

басқа да техникалық / иные технические характеристики: Лит А-4363,0м2 ,подвал-1858,2м2 ,Лит А1(тех.эт.)-1655,4м2

Өзгерістер: Қайта өлшеу нәтижесінде пайда болған.
Изменение произошло в результате: Перемер

Берген күні / Дата выдачи: 30.09.2019 ж./г.

Белім басшысы / Руководитель отдела _____ (Т.А.Ә., қолы / Ф.И.О., подпись) Сунмбаев Б.К.

Басшы орынбасары / Заместитель руководителя _____ (Т.А.Ә., қолы / Ф.И.О., подпись) Тохин Н.Ж.

М.О./М.П.

Орындаушы(лар) / Исполнитель(и): _____ (Т.А.Ә., қолы / Ф.И.О., подпись) Базарбаева А.С.

_____ (Т.А.Ә., қолы / Ф.И.О., подпись) Кашкимбаева Н.М.

ескерту: мәліметтер болмаған жағдайда сызық қойылады. / Примечание: в случае отсутствия данных ставится прочерк.

Scanned with CamScanner